

表1. 寸法表

| 芯数 (n) | A  | B  | 端子番号表示                                      |
|--------|----|----|---|
| 6      | 4  | 6  | 1, 2, 5, 6                                  |
| 8      | 6  | 8  | 1, 2, 7, 8                                  |
| 10     | 8  | 10 | 1, 2, 9, 10                                 |
| 12     | 10 | 12 | 1, 2, 9, 10, 11, 12                         |
| 14     | 12 | 14 | 1, 2, 9, 10, 13, 14                         |
| 16     | 14 | 16 | 1, 2, 9, 10, 15, 16                         |
| 18     | 16 | 18 | 1, 2, 9, 10, 17, 18                         |
| 20     | 18 | 20 | 1, 2, 9, 10, 19, 20                         |
| 24     | 22 | 24 | 1, 2, 9, 10, 19, 20                         |
| 26     | 24 | 26 | 1, 2, 9, 10, 19, 20, 25, 26                 |
| 28     | 26 | 28 | 1, 2, 9, 10, 19, 20, 27, 28                 |
| 30     | 28 | 30 | 1, 2, 9, 10, 19, 20, 29, 30                 |
| 34     | 32 | 34 | 1, 2, 9, 10, 19, 20, 29, 30, 33, 34         |
| 36     | 34 | 36 | 1, 2, 9, 10, 19, 20, 29, 30, 35, 36         |
| 44     | 42 | 44 | 1, 2, 9, 10, 19, 20, 29, 30, 39, 40, 43, 44 |

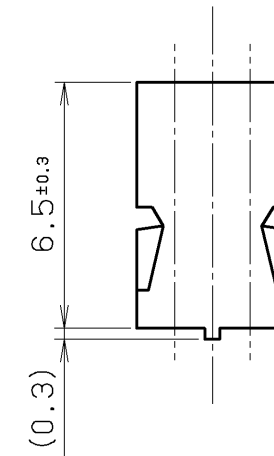
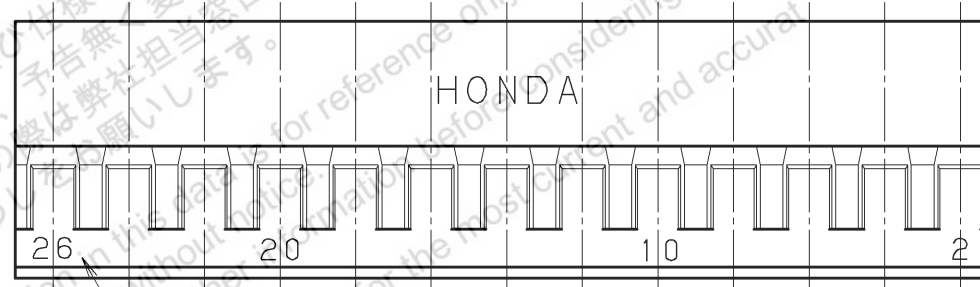
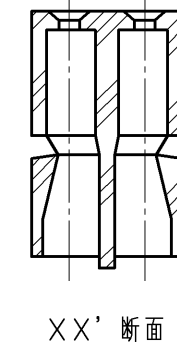
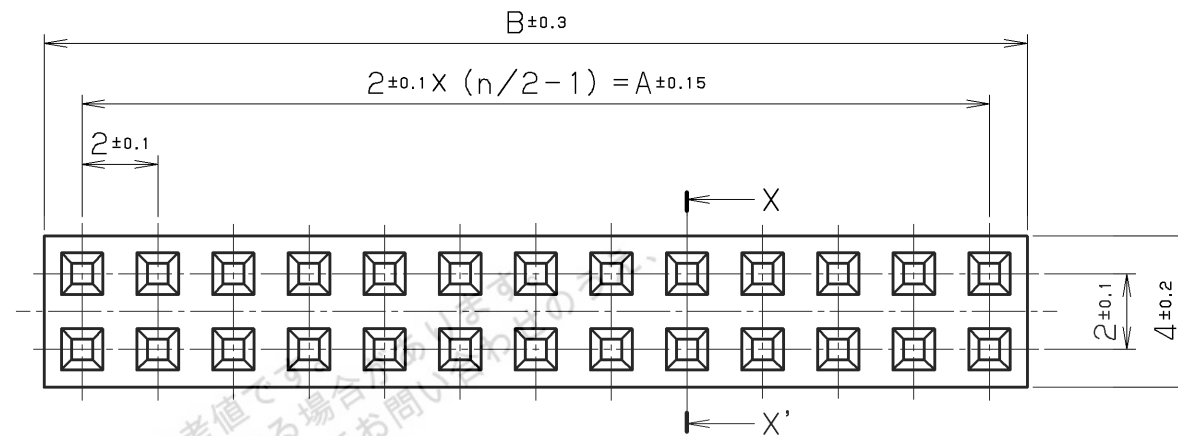

端子番号表示 (表1)

表2

| 適用コンタクト                                  |  | 適用ケーブル     |
|--|--|------------|
| スズめっき                                    | 部分金めっき                                   |            |
| LPC-F104S (-R2)<br>LPC-F114S- (50, 500R) | LPC-F103S (-R2)<br>LPC-F113S- (50, 500R) | AWG# 32    |
| LPC-F104N (-R2)<br>LPC-F114N- (50, 500R) | LPC-F103N (-R2)<br>LPC-F113N- (50, 500R) | AWG# 28~32 |
| LPC-F104L (-R2)<br>LPC-F114L- (50, 500R) | LPC-F103L (-R2)<br>LPC-F113L- (50, 500R) | AWG# 22~26 |

注1. 図中nは芯数を示します。  
2. 本図は26芯を示します。

| △           |              |             |                       |            |                    |                  |   |              |            |            |  |
|-------------|--------------|-------------|-----------------------|------------|--------------------|------------------|---|--------------|------------|------------|--|
| △           | 001208       | 西前          | 50芯削除, 30芯追加          |            |                    |                  |   |              |            |            |  |
| △           | 000419       | 西前          | 改版, 50芯追加             |            |                    | 絶縁体              | PPO   | 1            | —          | UL94V-0 黒色 |  |
| 改版<br>LTR.  | 年月日<br>DATE  | 変更者<br>BY   | 変更内容<br>REV. DESCRIPT | 番号<br>No.  | 部品名称<br>PART NAME  | 材質<br>MATERIAL   | 個数<br>QTY                                   | 処理<br>FINISH | 備考<br>NOTE |            |  |
| 年月日<br>DATE | 10.15 (1984) | 尺度<br>SCALE | 5/1                   | 単位<br>UNIT | mm (INCH)          | 3角法<br>3RD. A. P | 本多通信工業株式会社<br>HONDA TSUSHIN KOGYO CO., LTD. |              |            |            |  |
| 製<br>DR.    | 設<br>DE.     | 計<br>CHK.   | 検<br>CHK.             | 認<br>APP.  | 名<br>称<br>NAME     | 絶縁体              |   |              |            |            |  |
| 西前          | 西前           | —           | 加藤                    | 海老原        | 製<br>番<br>PART NO. | LPC- ( ) F02     |   |              |            |            |  |